

Estació meteorològica de l'Estartit

Resum gràfic del mes de març de 2026

L'Estartit - temperatures - març 2026

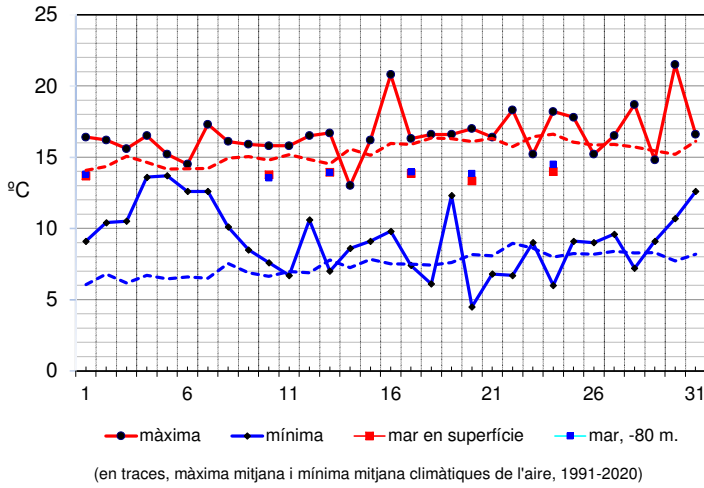

L'Estartit - Vent - març 2026

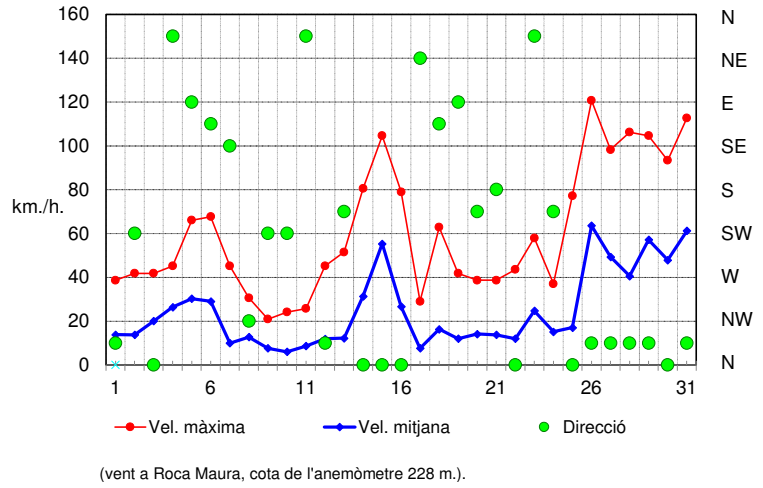

L'Estartit - precipitació i evaporació potencial - març 2026

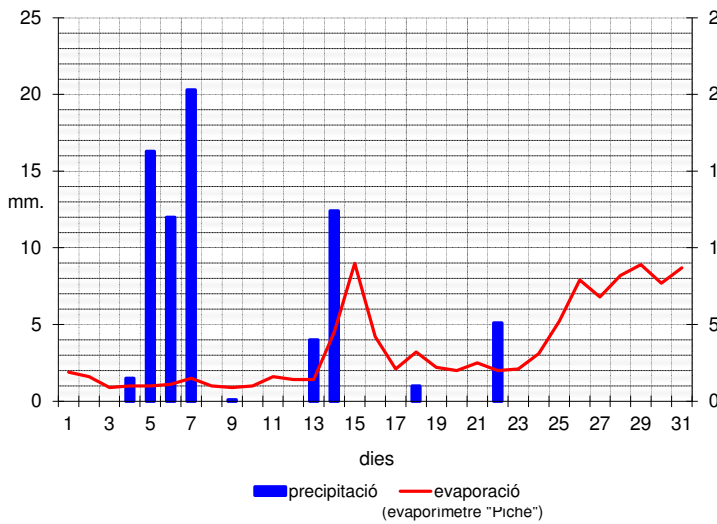

L'Estartit - altura d'onades - març 2026

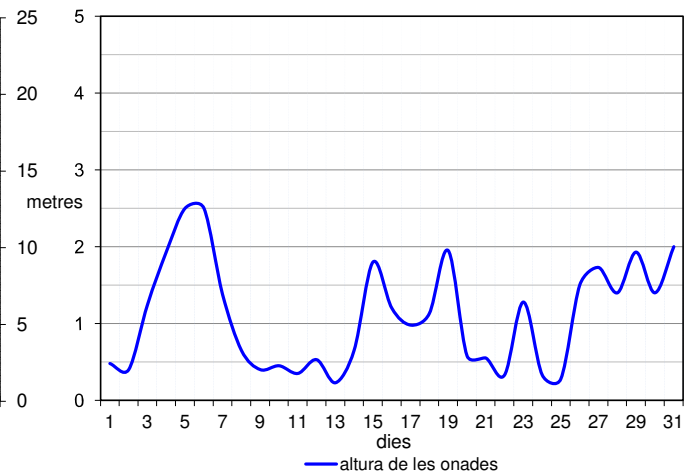

(altura mitjana d'onades en arribar a la costa, de manera estimativa)

L'Estartit - inversió tèrmica - març 2026

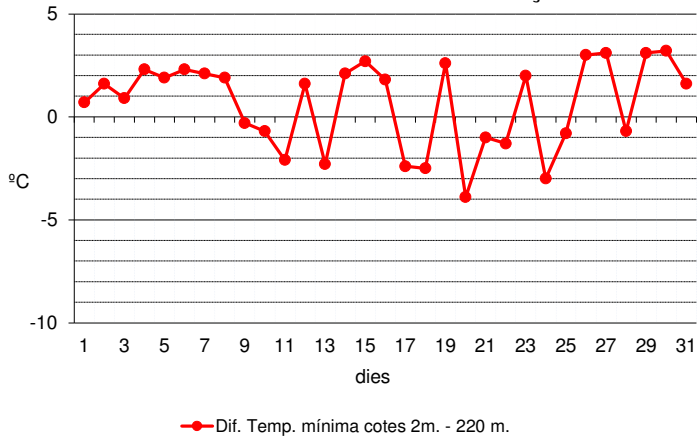

Diferència entre la temperatura mínima diària observada al Passeig Marítim (cota 2 m.) i la de Roca Maura (cota 221 m.).

L'Estartit - corrent marina - març 2026

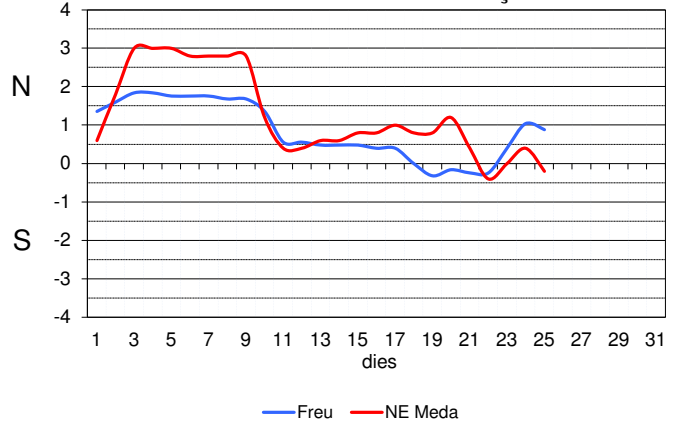

(estimació del corrent en funció del desplaçament d'algunes boies del PNMMBT)

Notes: de -1 a +1, calma o molt flux
 de 1 a 2 (i de -1 a -2), corrent flux
 de 2 a 3 (i de -2 a -3), corrent moderat
 més de 3 (i menys de -3), corrent fort